PROVINCIA DI PESARO E URBINO

RISERVA NATURALE STATALE
GOLA DEL FURLO

PIANO DI GESTIONE

OGGETTO

Carta degli habitat aree SIC e ZPS (Natura 2000)

PROVINCIA DI PESARO E URBINO
Presidente
Matteo Ricci

Gruppo di lavoro

Coordinatore	Maurizio Bertini
Coordinamento tecnico-scientifico	Leonardo Gubellini, Leonardo Gubellini
Coordinamento operativo	Bruno Conti, Fabrizio Furlani
Aspetti naturalistici	Sandro Di Massimo, Leonardo Gubellini, Fabrizio Furlani
Aspetti urbanistici e storico- culturali	Bruno Conti, Donatella Sangiuliano, Mavis Primavera, Simone Servizi
Aspetti geomorfologici	Tiziana Diamico
Aspetti agronomici-forestali	Fabrizio Furlani
Aspetti amministrativi	Fabrizio Furlani, Claudia Ludovici
Aspetti statistici	Paola D'Andrea
Informatizzazione ed elaborazione grafica	Cristina Fontes, Simone Ridolfi, Simone Servizi

TAVOLA
A.12.2

Scala
1:10.000

Contributi specifici
Università Politecnica delle Marche - Dipartimento delle Produzioni Vegetali - Ancona

Elaborazione
Maggio 2007

Fonte
Base cartografica: Regione Marche - Carta Tecnica Regionale (edizione 2000)

Aggiornamento
Ottobre 2013

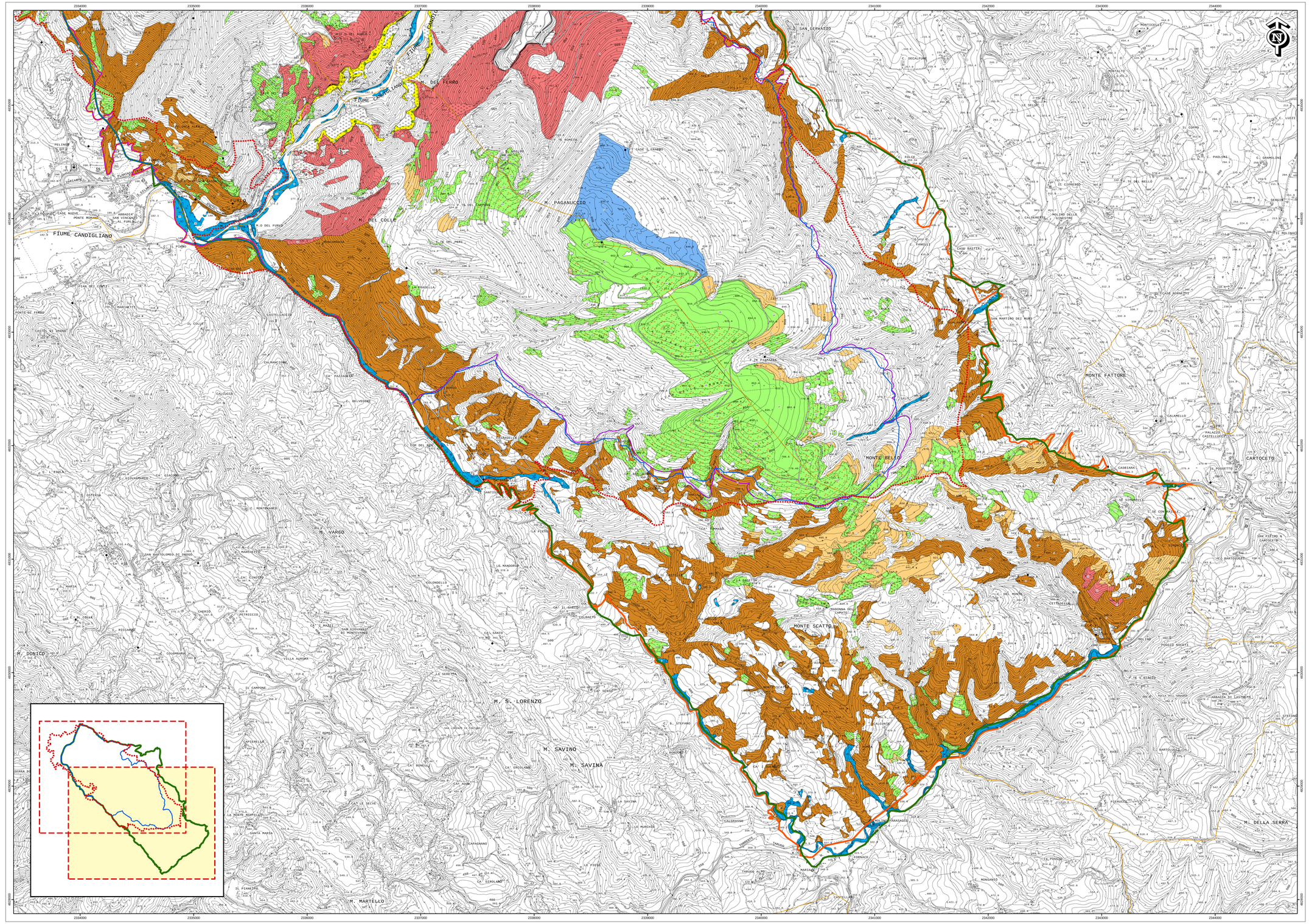

LEGENDA

Confini

- Confine Riserva Naturale Statale "Gola del Furlo"
- Confini Amministrativi Comunali

Aree SIC e ZPS

- Area SIC
- Area ZPS
- Revisione siti Rete Natura 2000 - Aggiornamento perimetri SIC Provincia di Pesaro e Urbino (Approvato con D.G.R. n° 83 del 30 gennaio 2012)
- Revisione siti Rete Natura 2000 - Aggiornamento perimetri ZPS Provincia di Pesaro e Urbino (Approvato con D.G.R. n° 83 del 30 gennaio 2012)

Habitat (direttiva 92/43/CEE)

6110* Formazioni erbose calcicole rupicole o basofile dell'Alysso-Sedion albi
si rinvengono nelle radure delle seguenti tipologie vegetazionali:
21 - Gariga a santoreggia montana
Ass. Cephalario leucanthae-Satureijetum montanae Allegrezza, Biondi, Formica & Ballelli 1997
subass. cephalarietosum leucanthae subass. nova
14 - Prateria a forasacco e stellina purpurea
Ass. Asperulo purpureae-Brometum erecti Biondi & Ballelli ex Biondi, Ballelli, Allegrezza & Zuccarello 1995
subass. asperuletosum purpureae Allegrezza 2003
19 - Vegetazione prativa a eliantemo degli Appennini
Ass. Helianthemo apenninae-Festucetum circummediterranae ass. nova

6220* Percorsi substeppici di graminacee e piante annue dei Thero-Brachypodietea
si rinvengono nelle radure delle seguenti tipologie vegetazionali:
11 - Gariga a santoreggia montana
Ass. Cephalario leucanthae-Satureijetum montanae Allegrezza, Biondi, Formica & Ballelli 1997
subass. cephalarietosum leucanthae subass. nova
14 - Prateria a forasacco e stellina purpurea
Ass. Asperulo purpureae-Brometum erecti Biondi & Ballelli ex Biondi, Ballelli, Allegrezza & Zuccarello 1995
subass. asperuletosum purpureae Allegrezza 2003
17 - Prateria a forasacco comune e fiordaliso bratteato
Ass. Centaureo bracteatae-Brometum erecti Biondi, Ballelli, Allegrezza, Guitian & Taffetani 1986
19 - Vegetazione prativa a eliantemo degli Appennini
Ass. Helianthemo apenninae-Festucetum circummediterranae ass. nova

6210* Formazioni erbose secche seminaturali e facies coperte da cespugli su substrato calcareo (Festuco-Brometalia) (notevole fioritura di Orchidee)
comprende le seguenti tipologie vegetazionali:
14 - Prateria a forasacco e stellina purpurea
Ass. Asperulo purpureae-Brometum erecti Biondi & Ballelli ex Biondi, Ballelli, Allegrezza & Zuccarello 1995
subass. asperuletosum purpureae Allegrezza 2003
16 - Prateria a forasacco comune e sonaglini comuni
Ass. Brizo mediae-Brometum erecti Bruno in Bruno & Covarelli corr. Biondi & Ballelli 1982
17 - Prateria a forasacco comune e fiordaliso bratteato
Ass. Centaureo bracteatae-Brometum erecti Biondi, Ballelli, Allegrezza, Guitian & Taffetani 1986
19 - Vegetazione prativa a eliantemo degli Appennini
Ass. Helianthemo apenninae-Festucetum circummediterranae ass. nova

9340* Foreste sempreverdi di quercia ilatrice
comprende le seguenti tipologie vegetazionali:
3 - Bosco di Quercia di Virgilio e Rosa di San Giovanni con sottobosco
Ass. Rosio sempervirentis-Quercetum virgilianae Biondi 1986 corr. Biondi, Casavecchia & Pesaresi 2010
subass. cotinetosum coggygriae Allegrezza, Baldoni, Biondi & Taffetani 2002
4 - Bosco di Quercia di Virgilio e Rosa di San Giovanni con erica arborea
Ass. Rosio sempervirentis-Quercetum virgilianae Biondi 1986 corr. Biondi, Casavecchia & Pesaresi 2010
subass. ericetosum arboreae Taffetani 2000
9 - Bosco di roverella con citiso a foglie sessili
Ass. Cytiso sessilifolii-Quercetum pubescentis Blasi, Feoli & Avena 1982

9210* Faggeti dell'Appennino con Taxus ed Ilex
comprende le seguenti tipologie vegetazionali:
5 - Bosco termofilo, neutro-basifilo di faggio con carpino bianco
Ass. Lathyro veneti-Fagetum sylvaticae Biondi, Casavecchia, Pinzi, Allegrezza & Baldoni 2002
subass. carpinetosum betuli Biondi et al. 2002

3270 Fiumi con argini melmosi con vegetazione del Chenopodion rubri p.p e Bidention p.p.
si rinvengono nelle radure delle seguenti tipologie vegetazionali:
5 - Vegetazione boschiva ripariale a mosaico con pioppo nero, pioppo bianco e salice bianco
Aggr. a Populus nigra o Populus alba e Salix alba
6 - Bosco ripariale a rovo e salice bianco
Ass. Rubo ulmifolii-Salicetum albae Allegrezza, Biondi & Feliziani 2006
20 - Bosco ripariale a pioppo nero
Ass. Populetum albae (Tx. 1931) Meyer-Drees 1936
subass. populetosum nigrae (Tx. 1931) Meyer-Drees 1936

5130 Formazioni a Juniperus communis su lande o prati calcicoli
comprende le seguenti tipologie vegetazionali:
2 - Arbusteto di ginestra e citiso a foglie sessili con ginepro rosso
Ass. Spartio junceo-Cytisetum sessilifolii Biondi, Allegrezza & Guitian 1988
var. a Juniperus oxycedrus
12 - Vegetazione arbustiva a ginepro rosso e comune
Ass. Juniperetum oxycedri-communis ass. nova

6430 Bordure planiziali, montane e alpine di megaforbie idrofile
si rinvengono nelle radure delle seguenti tipologie vegetazionali:
1 - Vegetazione boschiva ripariale a mosaico con pioppo nero, pioppo bianco e salice bianco
Aggr. a Populus nigra o Populus alba e Salix alba
6 - Bosco ripariale a rovo e salice bianco
Ass. Rubo ulmifolii-Salicetum albae Allegrezza, Biondi & Feliziani 2006
20 - Bosco ripariale a pioppo nero
Ass. Populetum albae (Tx. 1931) Meyer-Drees 1936
subass. populetosum nigrae (Tx. 1931) Meyer-Drees 1936

6510 Praterie magre da fieno a bassa altitudine (Alopecurus pratensis, Sanguisorba officinalis)
comprende le seguenti tipologie vegetazionali:
22 - Prato da sfalcio montano
Ass. Festuco ovinae-Brometum erecti Arrhenatheretum elatioris Allegrezza 2003

9110 Querceti di rovere illirici (Erythronio-Carpinion)
comprende le seguenti tipologie vegetazionali:
7 - Bosco di noccioli e carpino bianco
Ass. Carpino betuli-Coryletum avellanae Ballelli, Biondi & Pedrotti 1979

92A0 Foreste a galleria di Salix alba e Populus alba
comprende le seguenti tipologie vegetazionali:
1 - Vegetazione boschiva ripariale a mosaico con pioppo nero, pioppo bianco e salice bianco
Aggr. a Populus nigra o Populus alba e Salix alba
6 - Bosco ripariale a rovo e salice bianco
Ass. Rubo ulmifolii-Salicetum albae Allegrezza, Biondi & Feliziani 2006
15 - Bosco ripariale a pioppo bianco
Ass. Populetum albae (Tx. 1931) Meyer-Drees 1936
16 - Bosco ripariale a salice bianco
Ass. Salici albae-Populetum nigrae (Tx. 1931) Meyer-Drees 1936
subass. populetosum nigrae (Tx. 1931) Meyer-Drees 1936

9340 Foreste di Quercus ilex e Quercus rotundifolia
comprende le seguenti tipologie vegetazionali:
8 - Bosco di leccio
Ass. Cephalanthero longifoliae-Quercetum ilicis Biondi & Venanzoni ex Biondi, Gigante, Pignattelli & Venanzoni 2001
subass. lathyretosum veneri Biondi, Casavecchia & Gigante 2003
10 - Bosco di leccio
Ass. Cyclamino hederifolii-Quercetum ilicis Biondi, Casavecchia & Gigante 2003
subass. cyclametosum hederifolii Biondi, Casavecchia & Gigante 2003

HABITAT DISPOSTI A MOSAICO
13 - Mosaico di vegetazione rupestre
si rinvengono i seguenti habitat:
8210 Pareti rocciose calcaree con vegetazione casmofitica
comprende le seguenti tipologie vegetazionali:
-Vegetazione a capelvenere comune
Aggr. ad Adiantum capillus-veneris
-Vegetazione casmofitica a meringa pajusina
Ass. Moehringio pajusinae-Potentilletum caulescentis Biondi & Ballelli 1982
-Popolamento casmofitico a sassifraga caliciosa
Ass. Saxifragi australis-Trisetetum lentoliniae Biondi & Ballelli 1982